

REGIONE LOMBARDIA  
 PROVINCIA DI CREMONA  
 COMUNE DI CREMONA  
**F. SOLDI - CENTRO GERIATRICO CREMONESE**  
 (SIA OSPIZI RIUNITI)

Progetto esecutivo  
 per la realizzazione di una struttura  
 di Riabilitazione Geriatrica  
 con 120 posti letto  
 per anziani e disabili non autosufficienti  
 - 2° lotto - 40 posti letto autofinanziati -  
 (Legge n° 67 dell' 11 Marzo 1988  
 e decreto della Sanita' n° 321 del 29 Agosto 1989)

APRILE '95

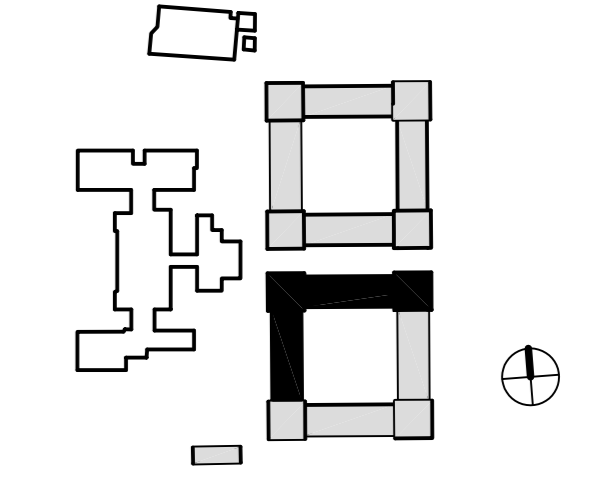

ING. ALVISE BRESCIANI    ARCH. PIERO COSULICH    ARCH. MASSIMO TERZI  
 B.J. Engineering    Via Guffi, 5 - Tel. 02/3313736    Studio Terzi Associati  
 Via Tribonelli, 8 - Tel. 0372/22442    MILANO    Via Bellinzoni, 8 - Tel. 0372/23711  
 CREMONA    CREMONA

DISCIPLINA ORIGINALE	DATA	SCALE	STATO
REALIZZAZIONE 40 p.l. PER RIABILITAZIONE GERIATRICA	15.02.2000	1:100	PROGETTO
OGGETTO	DATA	SCALE	STATO
PIANO PRIMO	15/09/2000	1:100	"NUCLEO N"
COMPLETATI			
F. SOLDI - CENTRO GERIATRICO CREMONESE			
DISEGNATO	CONTROLLATO	PIANTA	

LO STUDIO SI SERVA LA PROPRIETA' DI QUESTI DISegni CON LA PROIBIZIONE DELLA RIPRODUZIONE ANCHE PARZIALE E DEL TRATTAMENTO A TITOLO AUTORIZZAZIONE SCRITTA.