

REGIONE LOMBARDIA
 PROVINCIA DI CREMONA
 COMUNE DI CREMONA
F. SOLDI - CENTRO GERIATRICO CREMONESE
 (GIÀ OSPIZI RIUNITI)

Progetto esecutivo
 per la realizzazione di una struttura
 di Riabilitazione Geriatrica
 con 120 posti letto
 per anziani e disabili non autosufficienti
 - 2° lotto - 40 posti letto autofinanziati -
 (Legge n° 67 dell' 11 Marzo 1988
 e decreto della Sanità n° 321 del 29 Agosto 1989)

APRILE '95

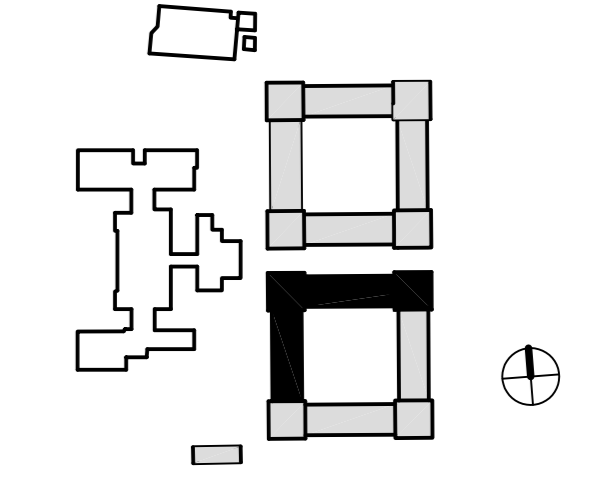

ING. ALVISE BRESCIANI ARCH. PIERO COSULICH ARCH. MASSIMO TERZI
 B.J. Engineering Via Ghiselli, 5 - Tel. 02/331735 Studio Terzi
 Via Tribunali, 8 - Tel. 0372/22442 MILANO Via Bellinardi, 8 - Tel. 0372/25711
 CREMONA CREMONA CREMONA

DISCIPLINA: GERIATRICA	DATA: 15.02.2000	SCALE: 1:100	
PROGETTO: PIANO TERRA	DATA: 15.02.2000	SCALE: 1:100	
COMITENTE: F. SOLDI - CENTRO GERIATRICO CREMONESE	PROGETTISTA: _____	VERIFICATO: _____	APPROVATO: _____
DISEGNATO: _____	CONTROLLATO: _____	PIANTA: _____	

LO STUDIO SI SERVA LA PROPRIETÀ DI QUESTI DISEGNI CON LA PROIBIZIONE DELLA RIPRODUZIONE ANCHE PARZIALE E DEL TRASFERIMENTO A TITOLO SENZA AUTORIZZAZIONE SCRITTA.