

80 p.l. GIÀ REALIZZATI

IN FASE DI REALIZZAZIONE 120 p.l. R.S.A.

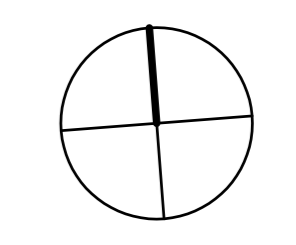
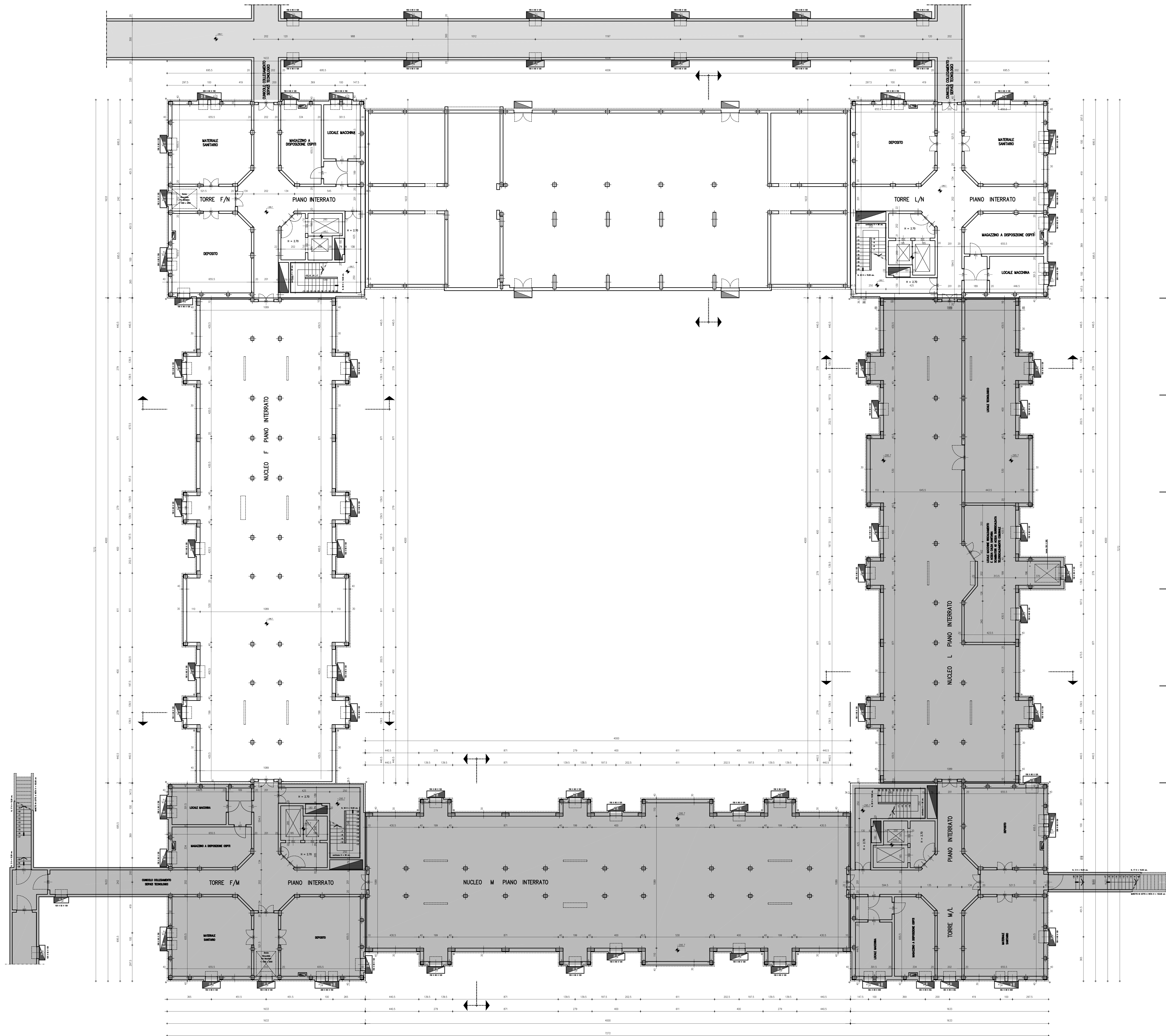

REGIONE LOMBARDA  
 PROVINCIA DI CREMONA  
 COMUNE DI CREMONA  
**F. SOLDI - CENTRO GERIATRICO CREMONESE**  
 (GIÀ OSPIZI RIUNITI)

Progetto esecutivo  
 per la realizzazione di una struttura  
 di Riabilitazione Geriatrica  
 con 120 posti letto  
 per anziani e disabili non autosufficienti  
 - 2° lotto - 40 posti letto autofinanziati -  
 (Legge n° 67 dell' 11 Marzo 1988  
 e decreto della Sanità n° 321 del 29 Agosto 1989)

APRILE '95

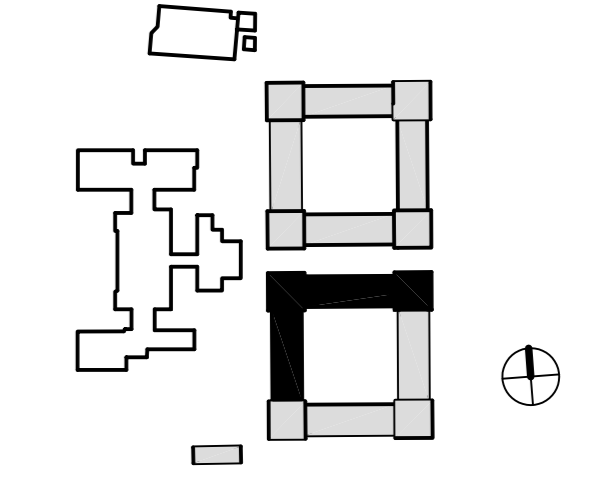

ING. ALVISE BRESCIANI  
 B.J. Engineering  
 Via Tribunali, 8 - Tel. 0372/22442  
 CREMONA

ARCH. PIERO COSULICH  
 Via Olivetti, 5 - Tel. 02/3313736  
 MILANO

ARCH. MASSIMO TERZI  
 Studio Tecnico Associato  
 Via Bellarini, 8 - Tel. 0372/25711  
 CREMONA

DISCIPLINA OPERA	REALIZZAZIONE 40 p.l. PER RIABILITAZIONE GERIATRICA	DATA	15.02.2000	SCALA	1:100
COMITENTE	F. SOLDI - CENTRO GERIATRICO CREMONESE	PROGETTISTA	B.J. Engineering	PROGETTO	
DISEGNATO		CONTROLLATO		FRANCA	

A7V

LO STUDIO SI SERVA LA PROPRIETÀ DI QUESTI DISegni CON LA PROIBIZIONE DELLA RIPRODUZIONE ANCHE PARZIALE E DEL TRASFERIMENTO A TITOLO SENZA AUTORIZZAZIONE SCRITTA.